А.Навоец

Пять русских песен

для голоса и ансамбля

1981

01 Я по жёрдке шла

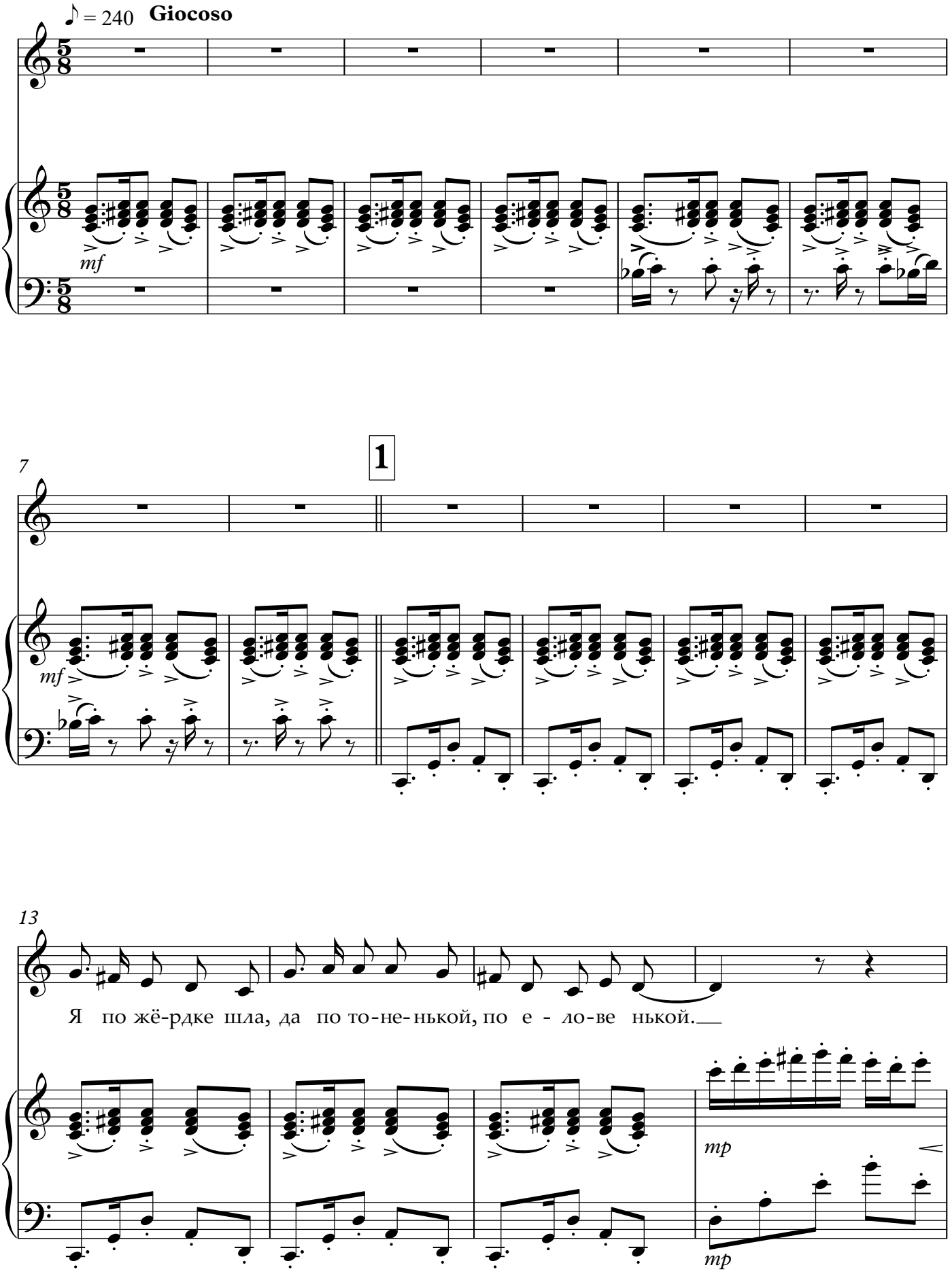

17

tr

f

23

То-нка жё-рдка гнё-тся, не ло-ми-тся, со ми-лым дру-жком жи-вё тся, не

28

сто-скне тся.

f

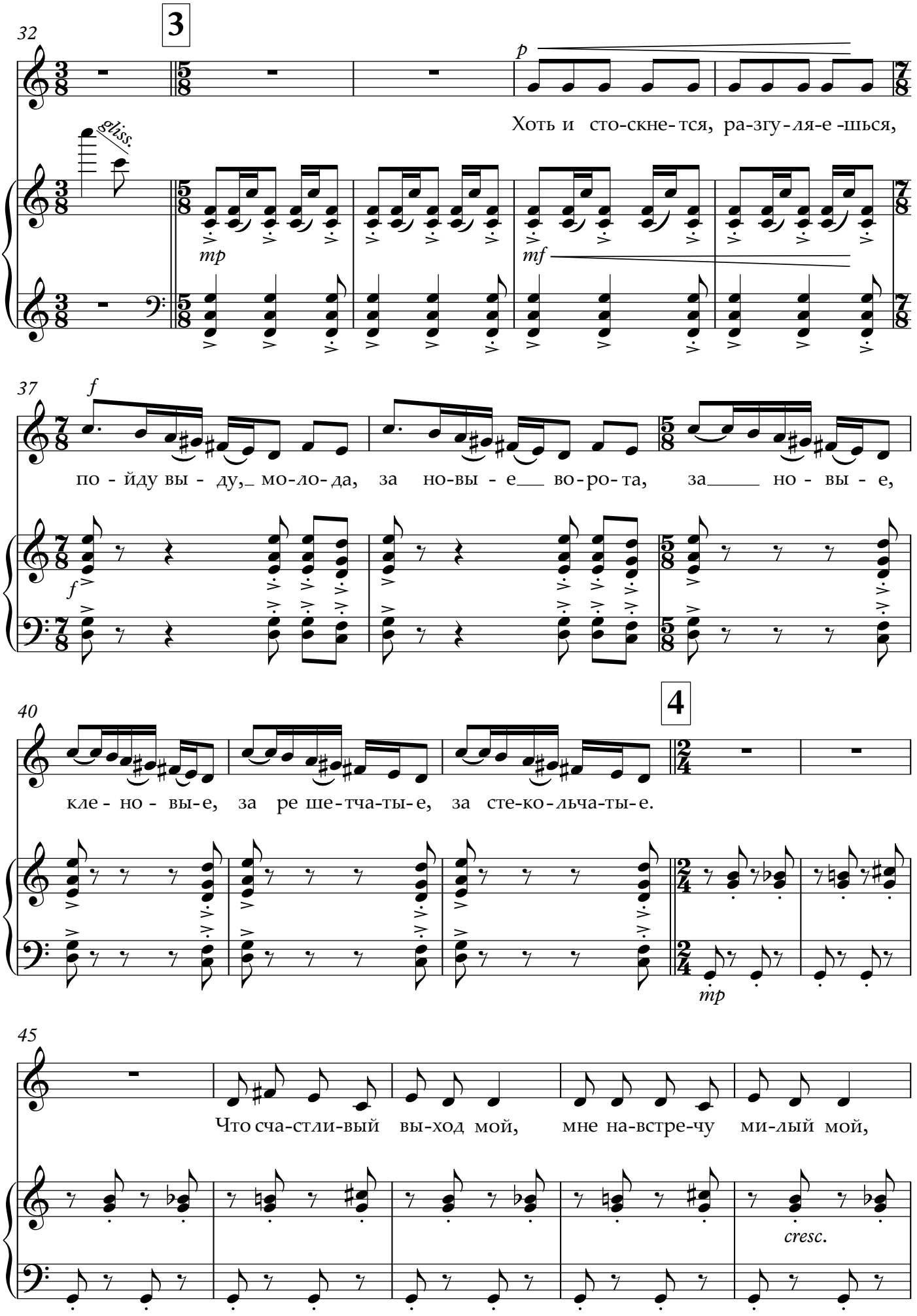
32
3
p
Хоть и сто-скне-тся, ра-згу-ля-е-шься,
gliss.
mp
mf
37
f
по-йду вы-ду, мо-ло-да, за но-вы-е во-ро-та, за но-вы-е,
40
4
кле-но-вы-е, за ре-ше-тча-ты-е, за сте-ко-льча-ты-е.
mp
45
Что сча-стли-вый вы-ход мой, мне на-встре-чу ми-лый мой,
cresc.

50

5

де-ти-ну-шка мо-ло-дой, да не - же-на-тый, хо-ло стой.

f

f

55

6

gliss.

62

Я по жё-рдке шла, да по то-не-нькой, по е - ло-ве нькой.

66

mp

mp

tr

gliss.

f

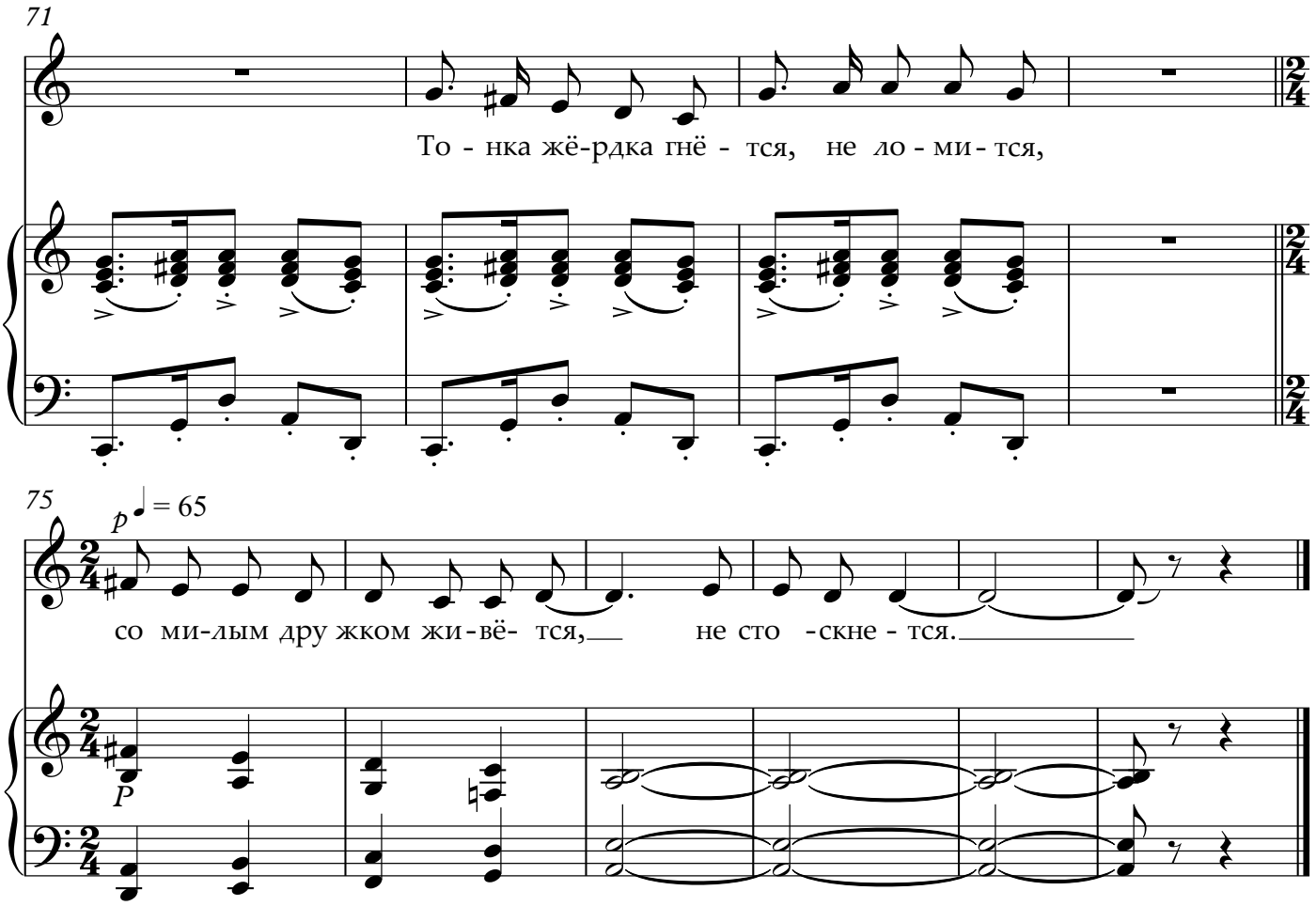

Я по жердке шла,
(Да) по тоненькой,
По еловенькой.
Тонка жёрдка гнется,
... не ломится,
Со милым дружком живется,
... не стоскнется.
Хоть и стоскнется,
Разгуляешься.
Пойду, выйду, молода,
За новые ворота,
За новые, кленовые,
За решетчатые,
За стекольчатые.
Что счастливый выход мой!
Мне навстречу милый мой,
Детинушка молодой,
Не женатый холостой.

Народное устно-поэтическое творчество
Вологодского края: сказки, песни, частушки:
В 2-х т. / Сост. В. В. Гура. – Архангельск, 1965